

# Guía turística Visita Logroño fácil

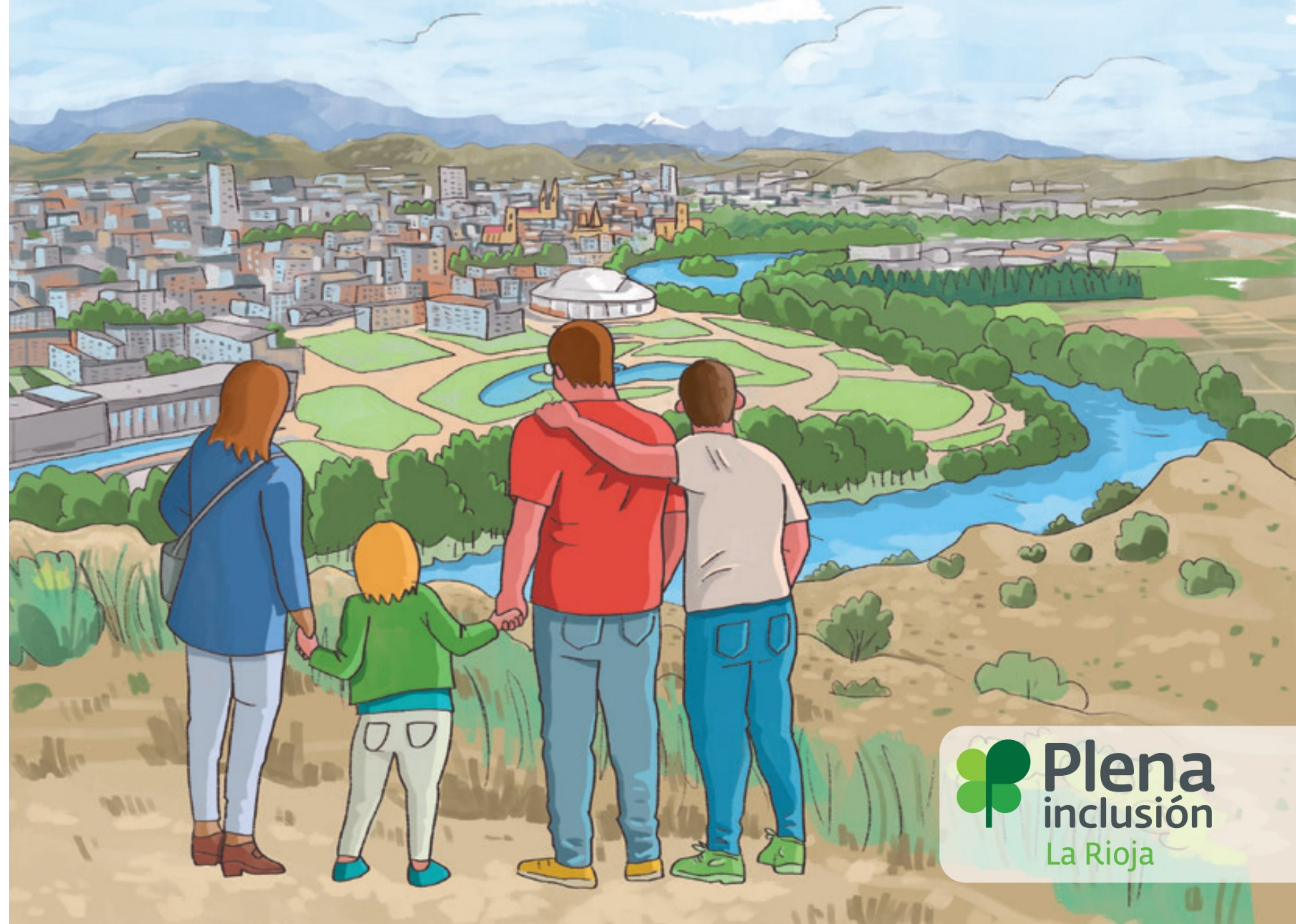

 **Plena  
inclusión**  
La Rioja



Lectura Fácil

Creación de contenido y validación Plena inclusión La Rioja.

Se ha tomado como referencia la información del folleto turístico 'Visita Logroño'.

Texto escrito en lectura fácil.

Lectura Fácil:

Método que recoge un conjunto de pautas y recomendaciones relativas a la redacción de textos, al diseño/maquetación de documentos y a la validación de la comprensibilidad de los mismos, destinado a hacer accesible la información a las personas con dificultades de comprensión lectora.

- La lectura fácil es una herramienta de accesibilidad cognitiva.
- Los materiales resultantes de la aplicación del método pueden considerarse productos de apoyo para personas con dificultades de comprensión lectora.

(UNE 153101 2018 EX – Mayo 2018).

Depósito Legal LR 1425-2023

© Plena inclusión La Rioja, 2023

Noviembre 2023



# Índice

	página
Logroño, su historia y sus monumentos	4
Logroño y la cultura	17
Logroño y el deporte	20
Logroño y sus parques	22
Logroño y el vino de Rioja	24
Logroño y sus bodegas ahora	32
Centro Cultura del Rioja	35
Logroño y el comercio	37
Logroño y sus pinchos	39
Logroño y sus fiestas	43
Logroño en un día	46
Curiosidades de Logroño	49
Oficina de Turismo de Logroño	55

# Logroño, su historia y sus monumentos

Para conocer Logroño, lo mejor es pasear por sus calles y conocer su historia, sus tradiciones y ver sus monumentos.

En tu visita a Logroño, puedes ver lo importante que es el **Camino de Santiago** en la historia de la ciudad.

Y también, cómo fue el **asedio** del ejército francés a Logroño. Fue en el año 1521.

Los franceses llegaron a la ciudad y no dejaban entrar o salir a nadie de Logroño.

Después de luchar mucho, los logroñeses consiguieron que los franceses se marcharan.

Fue el 11 de junio.

Y por eso se celebra San Bernabé.



Camino de Santiago

Si te gusta la historia y quieres ver unas buenas vistas de la ciudad tienes que subir al **Monte Cantabria**, que está al otro lado del Río Ebro. Allí hay restos arqueológicos de las primeras personas que vivieron en Logroño. Es decir: Restos antiguos de una ciudad, edificios y animales, entre otros. Desde el monte puedes ver también las iglesias más importantes de Logroño.

Por un lado, puedes ver la iglesia de **Santa María de Palacio**. Esta iglesia se llama así porque se construyó encima del palacio del rey Alfonso séptimo. La han arreglado muchas veces y por eso tiene diferentes estilos de arte, de diferentes épocas. Dentro de la iglesia puedes ver:

- Una imagen de Santa María de Palacio, del siglo XII, que se lee 12 y que son los años desde 1101 a 1200.

- La Virgen del Ebro, del siglo XIII, que se lee 13 y que son los años desde 1201 a 1300.
- El Cristo de Arnau de Bruselas, del siglo XVI, que se lee 16 y que son los años de 1501 a 1600.

El Cristo de Arnau de Bruselas antes estaba colocado en el retablo mayor de esta iglesia. Es decir: Detrás del altar principal de la iglesia. Ahora está en otra parte más accesible para que las personas puedan acercarse a él. También se llama Cristo de las Ánimas y sale en la procesión de Semana Santa.

Lo más conocido de la iglesia de Santa María de Palacio es una torre con forma de aguja.

Desde el monte también puedes ver las 2 torres gemelas de la **concatedral de Santa María de La Redonda**, que es el edificio religioso más importante de Logroño. Está en la Plaza del Mercado.

Esta iglesia se construyó en el siglo 17, que son los años que van desde 1601 a 1699, sobre otra iglesia que ya había y que tenía forma redonda.

Después se amplió, porque hacía falta una iglesia más grande.

También se hicieron 2 puertas nuevas. La Puerta de San Martín, que está en la parte norte de la iglesia. Y la Puerta de la Asunción, que está en la parte sur de la iglesia. Estas puertas las hizo Sebastián de Portu.

Las últimas obras que se hicieron en la iglesia son: la puerta principal y las 2 torres.

Ahora, la iglesia está dividida en 3 partes que están separadas por columnas.

Dentro de la iglesia hay un cuadro muy importante que pintó Miguel Ángel y que se llama “La crucifixión”.



**Santa María de la Redonda**

Es decir:

Del Cristo Crucificado.

También está la tumba del General Espartero  
y la de su mujer,  
la Duquesa de la Victoria.

El cuadro y las tumbas están en el deambulatorio,  
que es un pasillo  
que está detrás del altar de la iglesia.

Otra iglesia que puedes ver desde el Monte Cantabria  
es la de **Santiago el Real**.

En esta iglesia hay 3 figuras de Santiago.

- Una en la parte de abajo de la fachada,  
vestido de peregrino.
- Otra, en la parte de arriba de la fachada,  
que se llama Santiago Matamoros  
porque está luchando.
- La tercera figura de Santiago  
está dentro de la iglesia,  
en el retablo,  
que está detrás del altar y lleno de esculturas.  
Es la imagen más importante  
y mide 2 metros de altura.



**Santiago el Real**



Al lado del retablo  
está el antiguo archivo de Logroño.  
Es decir:  
donde se guardaban fotografías y documentos.  
Ahora está cerrado con rejas  
y puedes ver los escudos de la ciudad.

Al lado de esta iglesia  
está la **Plaza de la Oca**  
que es muy original.

Y, por último,  
desde el monte puedes ver

las torres de la iglesia de **San Bartolomé**,  
que es la iglesia más antigua que hay en Logroño.  
Para construirla aprovecharon  
un trozo de la muralla que había en Logroño.

Lo más conocido de esta iglesia es su portada.  
Es decir:

La parte de la entrada.  
Tiene esculturas con seres mitológicos,  
como sirenas y brujas.  
De los seres mitológicos se habla en las historias,  
pero no existen.



San Bartolomé

En algunas partes de la portada se cuenta la vida de San Bartolomé. Hay imágenes de su muerte. Murió desollado vivo. Es decir: Le arrancaron la piel del cuerpo.

También hay otras imágenes sobre los pecados lujuria, vanidad y pereza. En la portada también están los 12 apóstoles hablando de 2 en 2.

Continúa tu paseo por las calles de Logroño y acércate a ver la **muralla**, la **puerta** y el **Cubo del Revellín**. Así puedes hacerte una idea de cómo era la ciudad hace muchos años.

Logroño tenía una muralla que protegía la ciudad desde el siglo XII, que se lee siglo 12.

La muralla se derribó en el año 1861 y ahora sólo queda una de las puertas y el Cubo. Se llama **Arco del Revellín** o Puerta del Camino, porque es la puerta que utilizan los peregrinos para salir de Logroño y continuar su camino hacia Burgos.

El **Cubo del Revellín** fue un regalo del rey Carlos V. Construyó esta fortaleza que tiene forma redonda como premio a los logroñeses por ganar a los franceses durante el asedio.

### Arco y Cubo del Revellín



Es un espacio que puedes visitar y en el que te explican la historia de Logroño. Cerca de la muralla puedes ver algunos edificios que fueron **palacios**.

Por ejemplo:

- El del **Marques de Monesterio**, que ahora son las oficinas de la Seguridad Social.
- La **Casa de Mateo de Nuevas**, que es un centro de la Universidad de La Rioja.
- El **Palacio de los Marqueses de Legarda**, que es el Colegio Oficial de Arquitectos de La Rioja.
- La **Casa Palacio de los Fernández de Astiz**, que es la Universidad Nacional de Educación a Distancia.

También puedes ver el edificio del **Parlamento de La Rioja**.

Está construido en la antigua iglesia del Convento de La Merced.

Este edificio ha sido utilizado para diferentes actividades a lo largo de los años.

Antes de utilizarse para temas políticos, el edificio del Parlamento fue un convento,

una cárcel, un hospital, una fábrica de tabacos, un cuartel y un teatro, entre otros.

Al lado del edificio del Parlamento puedes ver la **Biblioteca de La Rioja**, y la sala de exposiciones **Amós Salvador**. Estos 3 edificios eran el Convento de La Merced.

Parlamento de La Rioja



También puedes ver la **chimenea** de la antigua fábrica de tabacos.

Continúa tu visita por Logroño y acércate a ver el río Ebro que pasa por la ciudad. Gracias a los peces que pescaban durante el asedio, los logroñeses pudieron alimentarse y sobrevivir.

Desde el **Parque del Ebro** puedes ver los puentes de la ciudad. Logroño tiene 4 puentes.

Uno de ellos es el **Puente de Piedra**. Puedes pasear por él. Este puente lo construyó San Juan de Ortega, que era un religioso que ayudaba a los peregrinos.

El puente medía 199 metros de largo, tenía 12 arcos y 3 fortalezas para defender la ciudad. Estas 3 fortalezas aparecen en el escudo de Logroño.



Puente de Piedra

Las inundaciones del río Ebro estropearon el Puente de Piedra. Y se derribó en el año 1880 para construir un puente nuevo, que es el que hay ahora. El actual Puente de Piedra se inauguró el 11 de junio del año 1884. Tiene 198 metros y 7 arcos.

La última vez que se han hecho arreglos en el Puente de Piedra ha sido en el año 2021

Otro de los puentes es el **Puente de Hierro**. También puedes pasear por él.

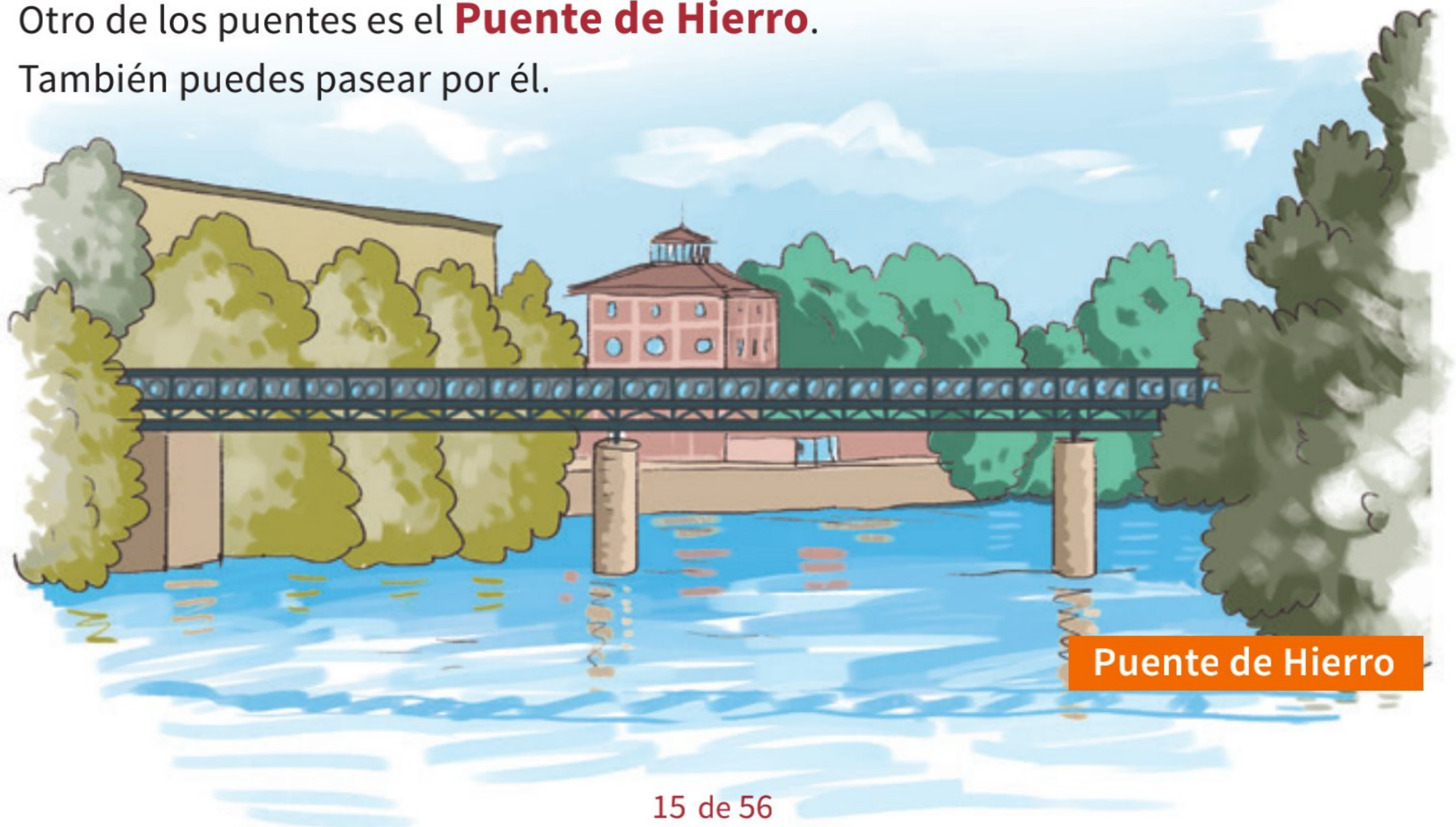

El puente lo construyó Fermín Manso de Zúñiga en el año 1882 para mejorar las relaciones comerciales de Logroño con otros pueblos y ciudades del norte de España. Tiene 330 metros.

Luego hay tercer un puente que cruza el Ebro y que comunica Logroño con la carretera que va a Pamplona. Se construyó en el año 1985.

El último puente que se construyó se llama **Puente de Sagasta**. Es una construcción moderna. Mucha gente también le llama 'cuarto puente'. Es de 2003 y mide 185 metros. También puedes pasear por él.



# Logroño y la cultura

Logroño es una ciudad en la que siempre hay actividades culturales, como teatro, música, cine o literatura.

En el **Teatro Bretón de los Herreros** y el **Palacio de Congresos Riojaforum** hacen los espectáculos más importantes de la ciudad.

El Teatro Bretón de los Herreros abrió en el año 1880.

También fue una sala de cine.

En el año 1979 un incendio destruyó casi todo el edificio.

Y en 1985 el Ayuntamiento de Logroño compró el edificio y lo arregló.

El Teatro Bretón es uno de los más importantes de España porque tiene una programación de mucha calidad.

Para ver exposiciones de pintura, fotografía y escultura, hay salas muy importantes, como la Sala Amós Salvador, el **Museo de La Rioja** y el **Museo Würth**.



Teatro Bretón

También hay otras salas de exposiciones en:

- El Ayuntamiento de Logroño.
- El Centro Cultural Ibercaja.
- El Colegio de Arquitectos.
- La Escuela Superior de Diseño.
- La Biblioteca de La Rioja.
- La Casas de los Periodistas.
- La Casa de la Imagen.
- Entre otras.

En la zona peatonal 'Cien Tiendas de Logroño', en la calle Calvo Sotelo, está la Sala Gonzalo de Berceo, que también se llama **Filmoteca Rafael Azcona**. Organiza ciclos de cine en los que se pueden ver muchas películas.

La **Casa de las Ciencias** es otro edificio que puedes ver en tu visita a Logroño. Es un espacio para aprender sobre ciencia y tecnología. Esta en una orilla del río Ebro y tiene un jardín de la ciencia, que es un espacio de juegos para niños y niñas.

Casa de las Ciencias



La Casa de las Ciencias fue el matadero de la ciudad. Los arquitectos dicen que es un buen ejemplo de un tipo de arquitectura que se llama industrial.

Otro espacio cultural de la ciudad es la **Gota de Leche**. Está entre las calles Once de Junio y Portales. Es un centro cultural para que los y las jóvenes aprendan sobre cine, música, literatura y fotografía, entre otros.

Antes fue una organización benéfica de Logroño que repartía leche a bebés para que no murieran de hambre.

En Logroño también se organizan festivales de música. Uno de los más importantes es el **Festival Actual**. Es el primer festival del año. Es decir: Como se hace en enero, es el primer festival que se organiza en España cada año. Actual es un festival de cultura moderna donde hay música, cine, teatro y otras actividades.



# Logroño y el deporte

Logroño es una ciudad en la que apetece hacer deporte y es fácil hacerlo porque tiene muchos parques y centros deportivos. Los **centros deportivos municipales** son:

- Las Norias, que tiene piscinas de verano, toboganes de agua, espacios para jugar a tenis y pádel, frontón y cafetería, entre otros.
- La Ribera, que tiene piscina y gimnasio
- Lobete, que tiene piscina, gimnasio, spa y pista de hielo
- Las Gaunas, que tiene piscina, polideportivo, gimnasio y frontón.
- El campo de fútbol municipal de **Las Gaunas** es el estadio de fútbol más importante de Logroño. Cada año, aterriza allí el helicóptero de los Reyes Magos.

- Campo de golf.
- Palacio de los Deportes, donde además de deporte se organizan conciertos.

En tu visita a Logroño también puedes montar en globo y ver la ciudad desde el cielo, montar a caballo o conducir un kart.

Otra forma de hacer deporte en Logroño es pasear en bici por la ciudad. Logroño tiene diferentes rutas de carril bici.

**Campo de fútbol  
Las Gaunas**

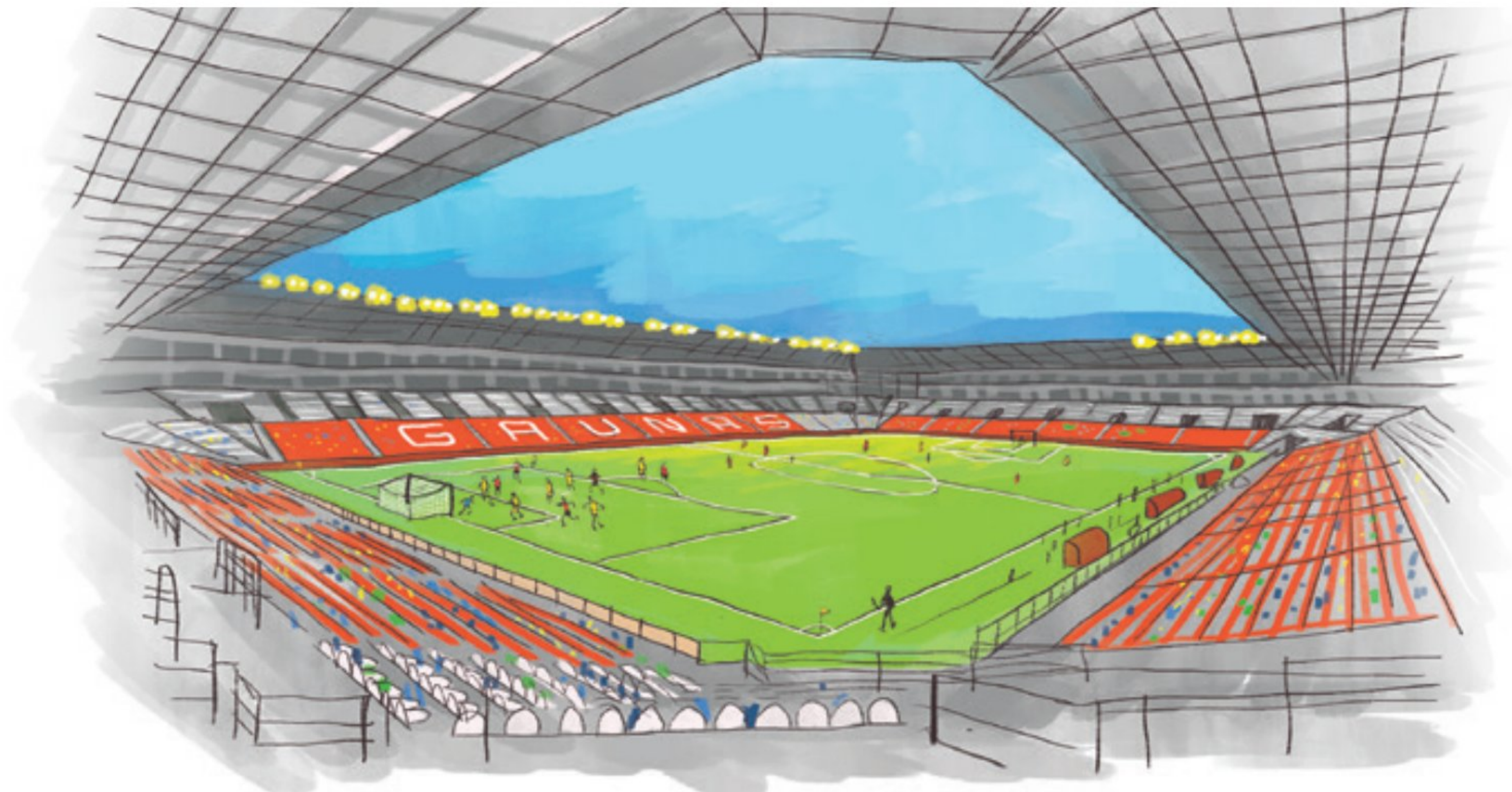



# Logroño y sus parques

Logroño tiene muchos parques que rodean la ciudad. Eso se llama anillo verde

En total, hay 8 kilómetros de parques. 8 kilómetros es la distancia que hay desde Logroño a Alberite.

En estos parques puedes andar en bicicleta, pasear o andar.

Los parques más importantes son:

- El **Parque de El Cubo**, que está en la zona del Puente de Sagasta.
- El **Parque del Ebro**, que está al lado del Casco Antiguo. Desde allí puedes ver los puentes de Hierro y Piedra y la pasarela peatonal.
- El **Parque de la Ribera**, que es la continuación del Parque del Ebro desde la plaza de toros.

- El **Parque del Iregua**,  
que es un parque desde el que puedes ver  
la desembocadura del río Iregua en el río Ebro.  
Es decir:  
Donde el agua del río Iregua  
se une al agua de río Ebro.

A las afueras de Logroño  
está el **Parque de La Grajera**.  
En coche puedes ir en 10 minutos.  
También puedes ir caminando.  
Es un paseo agradable  
y haces un trozo del Camino de Santiago.

La Grajera tiene un pantano,  
merenderos y barbacoas,  
un espacio para mirar aves  
y un espacio para hacer actividades  
con niños y niñas.





# Logroño y el vino de Rioja

El vino es muy importante para la historia de Logroño. Es un producto que nos representa y que todo el mundo de fuera de La Rioja conoce porque es muy típico.

Logroño cuenta con muchos calados en su Casco Antiguo. Los calados son bodegas subterráneas construidas en piedra y que mantienen la mejor temperatura para el vino. Durante el siglo 16 en Logroño se construían calados bajo las casas para hacer vino.

Las familias que vivían en el Casco Antiguo hacían sus propios vinos.

## **Calados que puedes visitar**

Casco Antiguo de Logroño que puedes visitar 8 calados, que están muy bien conservados.



Uno de los más importantes es el **Calado de San Gregorio**.

Está en la calle Ruavieja, en el número 29.

Mide 30 metros y también lo llaman 'calado largo'. En el calado hay un pozo de 7 metros de profundidad.

Ahora es un museo sobre la historia del vino y sobre el Camino de Santiago, que pasa por esta calle.

En este museo puedes ver herramientas y máquinas que se utilizaban para hacer vino y para almacenarlo.

Por ejemplo:

Corquetes, vasijas o garrafas.

Un corquete es una herramienta para cortar la uva.

Es una especie de cuchillo con forma de curva, con un mango de madera.

También puedes ver un vídeo en el que aparecen personajes importantes relacionados con el vino.

Cuando el vídeo termina, se ilumina el techo del calado.



**Calado San Gregorio**

En la misma calle Ruavieja,  
en la esquina con la calle Mercaderes,  
hay otra bodega:

### **La Reja Dorada.**

Es una bodega muy conocida de Logroño,  
del año 1555.

Está en la casa en la que vivió Jacinta Martínez de Sicilia,  
que fue Duquesa de la Victoria  
y mujer del General Espartero.

Otro calado que puedes visitar  
es el que está en el **Museo de la Casa de la Danza**,  
que está en la calle San Gregorio.

Cuentan las historias,  
que este calado es uno  
de los que utilizaron los logroñeses  
durante el asedio francés de 1521.

Por la noche,  
los logroñeses utilizaban el calado  
para poder salir al río Ebro  
y poder pescar para alimentarse.

Así sobrevivieron durante el ataque francés.  
Gracias a los peces,  
al pan que tenían  
y al vino de los calados.

Otro calado que puedes visitar es el que está en el **Colegio de Arquitectos**, en la calle Barriocepo, número 40. Antes era la Casa Palacio del Marqués de Legarda. Hay 2 calados muy bien conservados. Además, durante tu visita también puedes aprovechar y ver alguna de las exposiciones que hay en el Colegio de Arquitectos.

Otros espacios en los que puedes visitar calados que están en muy buen estado son:

- La Universidad Nacional de Educación a Distancia, en la calle Barriocepo 34.
- El Colegio de Ingenieros, en la Plaza Amós Salvador.
- El Centro Cultura del Rioja, en la calle Mercaderes.
- El Gran Casino, en calle Sagasta 10.
- 'El Calado', en calle Ruavieja.

Los primeros vinos de Rioja se hicieron en el calado de La Reja Dorada. La idea fue de Baldomero Espartero y de Luciano Murrieta. Tuvieron tanto éxito que así fue como comenzaron a hacerse vinos en Logroño y empezaron a abrir bodegas en la ciudad.

La venta de vino era en las puertas de las bodegas. En una tienda pequeña que tenían. Para que la gente supiera dónde se vendía vino, los bodegueros colgaban una rama de chopo en la que estaba escrita esta frase: “Quien rama pone su vino quiere vender”. Quiere decir que donde estaba puesta esta rama querían vender vino.

En la calle Ruavieja había unas 60 bodegas. Y el vino era tan importante para la ciudad que los bodegueros de esta calle pidieron al Ayuntamiento de Logroño que prohibiese el paso de coches por ella.

Si pasaban coches por la calle, el suelo vibraba y el vino podía moverse porque estaba almacenado debajo de la calle, en los calados.

En tu visita a Logroño puedes visitar algunas de estas bodegas.

También puedes visitar el **Espacio Lagares** que es un centro cultural.

En este lugar puedes ver los restos de un lagar, que era un espacio donde se pisaba o prensaba la uva para quitarle la piel, sacarle el zumo y hacer vino.



Espacio Lagares



Río Ebro

Pasarela peatonal

Parque del Ebro

Puente de Hierro

Puente de Piedra

Yacimiento Valbuena

P

P

Plaza de Murrieta

Saturnino Ulargui

Gran Vía

Calle del Norte

Calle Barriocepo

Calle Marqués de San Nicolás

Calle Portales

Calle San Agustín

Calle Laurel

Calle Bretón de los Herreros

Avenida de Portugal

Calle Sagasta

Hermanos Moroy

Plaza del Mercado

Calle Miguel Villanueva

Calle Ruavieja

Calle Herrerías

Calle San Juan

Muro de la Mata

Calle del Cristo

Muro del Carmen

Calle Vara de Rey

Calle Presidente Calvo S

Plaza del Parlamento

Plaza de Correos

Plaza San Bartolomé

Glorieta Doctor Zubía

Paseo de El Espolón

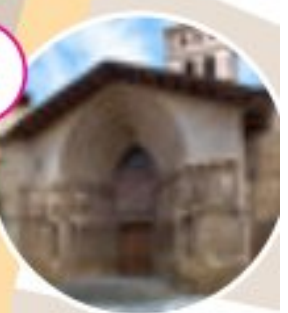

## Qué ver en Logroño

- 1 Concatedral de La Redonda
- 2 Iglesia Santiago El Real
- 3 Iglesia San Bartolomé
- 4 Iglesia Santa María de Palacio
- 5 Parlamento de La Rioja
- 6 Biblioteca de La Rioja
- 7 Museo de La Rioja
- 8 Chimenea
- 9 Plaza de Abastos
- 10 Calle Portales
- 11 Espacio Lagares
- 12 Centro Cultura del Rioja
- 13 Casa de las Ciencias
- 14 Oficina de Turismo 
- 15 Barrio de la Villanueva
- 16 Puente de Piedra
- 17 Puente de Hierro
- 18 Paseo de El Espolón
- 19 Plaza de la Oca
- 20 Ayuntamiento de Logroño
- 21 Puerta del Revellín
- 22 Cubo del Revellín
- 23 Teatro Bretón

 Camino de Santiago

 Calles de pinchos

 Calados

24 San Gregorio

25 La Reja Dorada

26 Colegio Arquitectos

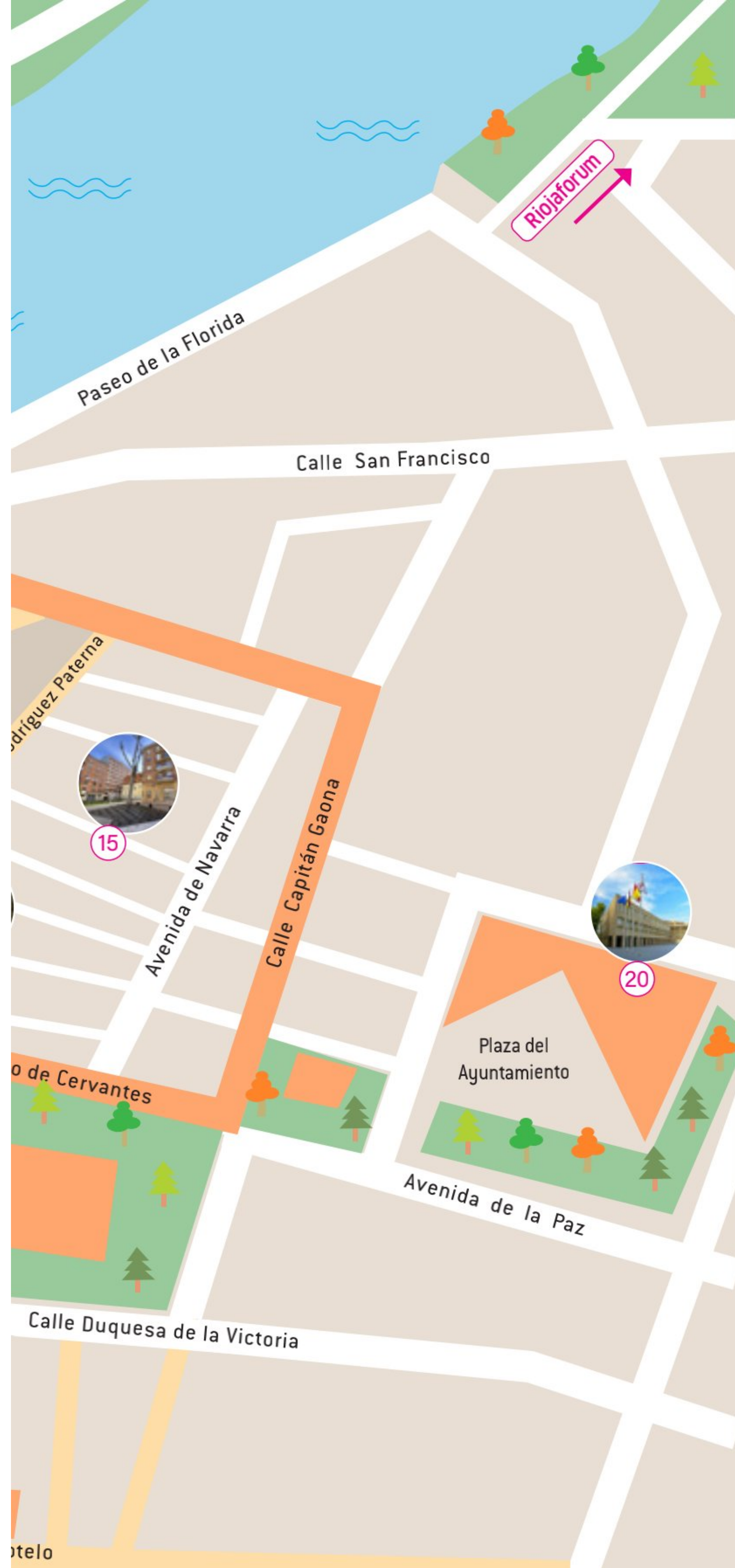

# Logroño y sus bodegas ahora

En el siglo XIX, que se lee 19, la ciudad de Logroño empieza a crecer y cierran las bodegas que había en Logroño. Los bodegueros construyen sus bodegas fuera del Casco Antiguo y son bodegas más grandes para poder hacer más cantidad de vino.

Hay 8 bodegas en los alrededores de Logroño. Son del Consejo Regulador de la Denominación de Origen Calificada Rioja, que es una administración que controla la calidad del vino de la Rioja. Abrió en 1926.

## Bodegas en Logroño y cerca de la ciudad

### Bodegas Campo Viejo

José Ortigüela abrió Bodegas Campo Viejo en el año 2001. Antes estaba en el barrio de Cascajos. Esta bodega tiene 45 mil metros cuadrados construidos debajo del suelo.

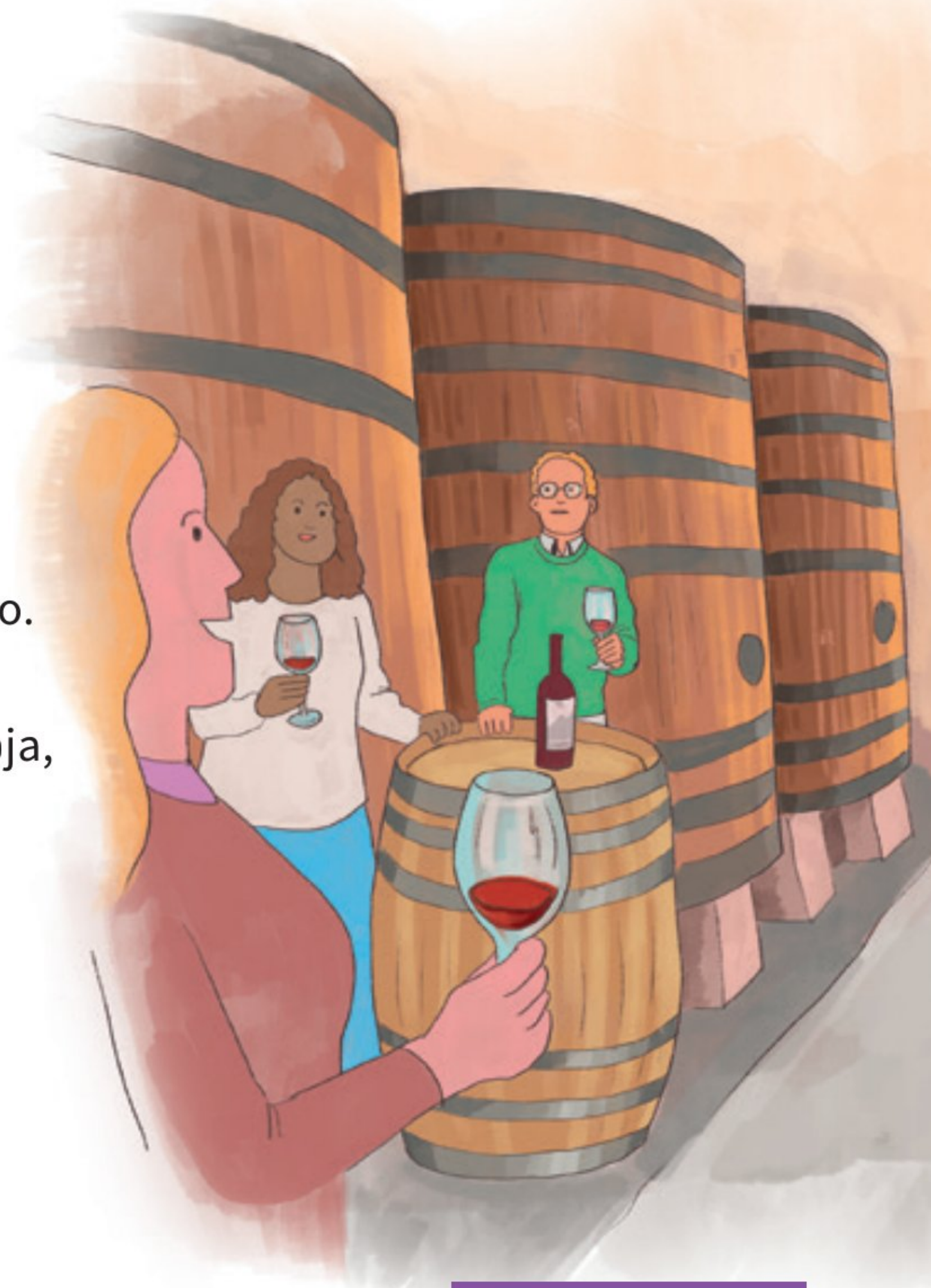

Cata de vinos



## Bodegas Viña Ijalba

Dionisio Ruiz Ijalba planta su primera viña en el año 1975. La planta sobre una gravera, que es una zona de piedras pequeñas, después de arreglarla para que el suelo fuese adecuado para las viñas. Bodegas Viña Ijalba abrió en el año 1991.

## Bodegas Franco-Españolas

Es la bodega más cercana al Casco Antiguo de Logroño está solo a 5 minutos. Al otro lado del Puente de Hierro. Frederick Anglade Saurat la abrió en el año 1890.

## Bodegas Olarra

Esta bodega está en un edificio que tiene forma de letra Y. La hizo el arquitecto Juan Antonio Ridruejo. Abre en 1973.

## Bodegas Marqués de Vargas

Después de plantar unas viñas en la finca de Pradolagar, Felipe de la Mata, que era el séptimo marqués de Vargas, abrió Bodegas Marqués de Vargas en el año 1840.

## Bodegas Marqués de Murrieta

Luciano Murrieta abrió esta bodega.

Hizo el primer vino de Rioja en el año 1852

y es la primera persona que vendió vino a otros países.

## Bodegas Ontañón

La familia Pérez Cuevas abrió la bodega en el año 1999.

En Bodegas Ontañón hay pinturas, esculturas y ventanas con cristales decorados muy importantes del artista riojano Miguel Ángel Sáinz.

## Bodegas Arizcuren

Es una bodega que está en el centro de Logroño.

Abrió en el año 2016,

en un local que no era una bodega,

pero donde enseñan la tradición

y la historia del vino.

# Centro Cultura del Rioja

Continúa tu visita por Logroño  
y acércate al Centro de la Cultura del Rioja.  
Es un centro cultural sobre el vino.  
Está en la calle Mercaderes,  
en el Casco Antiguo de la ciudad.

Centro de la Cultura del Rioja

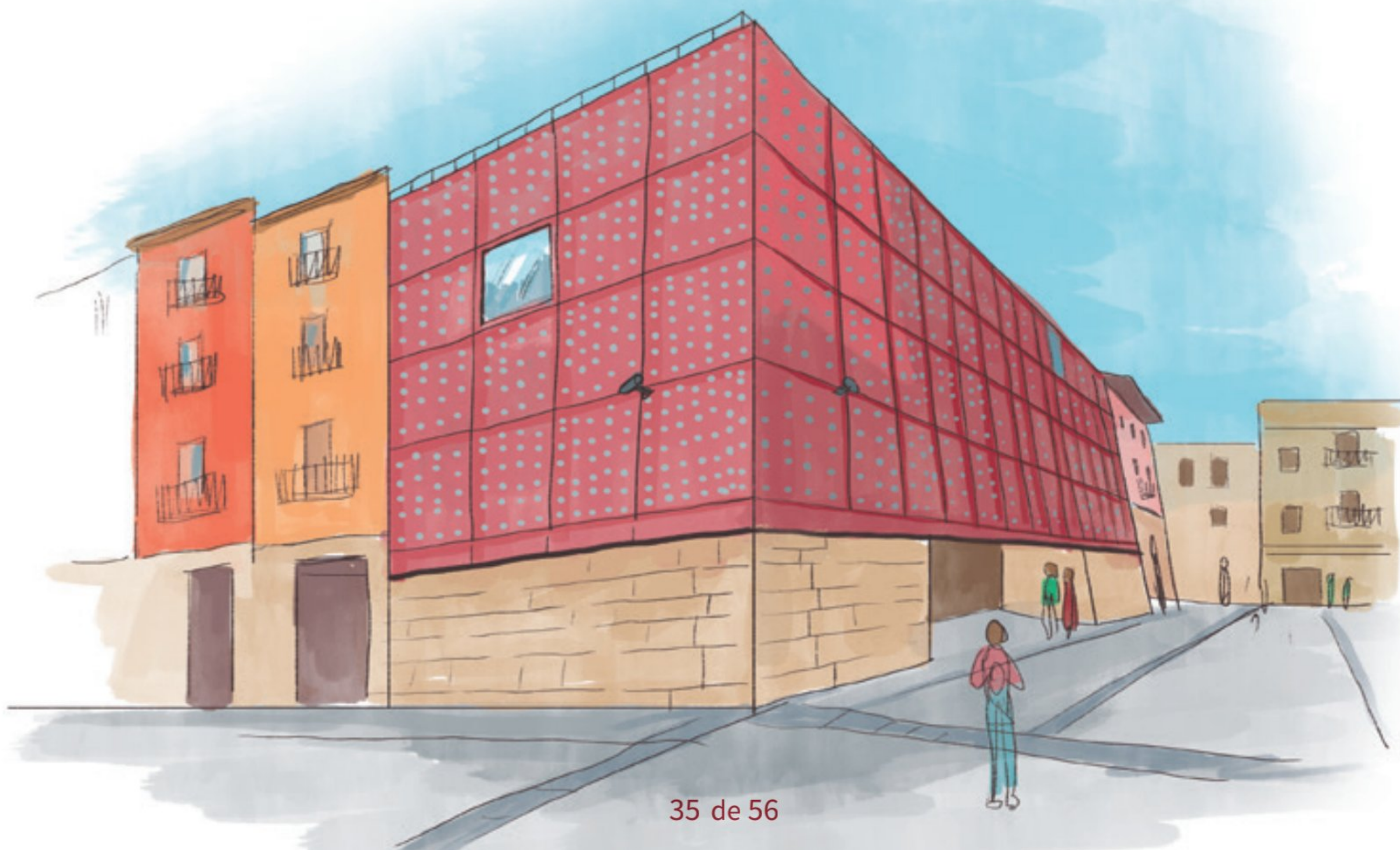

Está construido en un edificio que fue el Palacio de los Yanguas. Este palacio es del siglo 16 y el edificio era muy especial porque mezclaba construcciones modernas y antiguas.

El edificio del Centro de la Cultura del Rioja es moderno. Su fachada es como un gran botellero de cristal, de color vino y por la noche tiene una iluminación muy bonita.

También conserva muchos elementos del antiguo palacio, como los antiguos lagares, la entrada o un balcón muy especial.

Una vez dentro del edificio puedes ver un lugar para aprender y disfrutar de la cultura del Rioja en el que se organizan diferentes actividades.



# Logroño y el comercio

Logroño es una ciudad llena de tiendas.  
Muchas personas de otras ciudades  
cercanas a Logroño  
vienen a comprar.

Logroño tiene un premio por su tradición comercial.  
Es el premio 'Primera Ciudad Comercial de España',  
del Ministerio de Economía.  
Es de 1997.

Algunas tiendas de Logroño son muy antiguas  
y forman parte de la historia de la ciudad.  
Ver sus escaparates y sus letreros  
es parte de la historia de la ciudad.

Algunos nombres de calles de Logroño  
se pusieron por las tiendas que había en esas calles.  
Por ejemplo:  
la calle Carnicerías o Herrerías.

Antes, casi todas las tiendas  
estaban en la calle Portales.

Y por eso,  
antes Portales se llamaba calle Herventia,  
porque era un hervidero.

Es decir:

Había mucha gente de compras siempre  
en esa calle.

En tu visita a Logroño,  
puedes pasear por la **calle Portales**.  
Está llena de tiendas, cafeterías, restaurantes  
y puedes ver edificios y plazas importantes de Logroño.

Otras zonas de tiendas de la ciudad  
están en calles como:

- San Antón.
- Gran Vía.
- Avenida de la Paz.
- Hermanos Moroy.
- Avenida de Portugal.

Por otro lado,  
la ciudad cuenta con muchas tiendas de calidad  
en los barrios.

En cualquier parte de la ciudad  
puedes comprar productos de calidad.

# Logroño y sus pinchos

Logroño es conocida en cualquier parte del mundo por su comida, sus pinchos y por sus calles repletas de bares donde poder probar las comidas típicas.

Sus calles más importantes para ir de pinchos son la calle Laurel y la calle San Juan. Son una parada obligatoria en tu viaje a Logroño.

La **calle Laurel** es conocida por todo el mundo. También se llama 'Senda de los Elefantes'. Eso es porque las historias cuentan que cuando una persona entraba en la calle Laurel a comer y a tomar algo salía con trompa. Es decir: Salían muy alegres de esas calles.

En esta calle puedes probar todo tipo de pinchos y tapas y también puedes sentarte a comer en alguno de sus restaurantes.

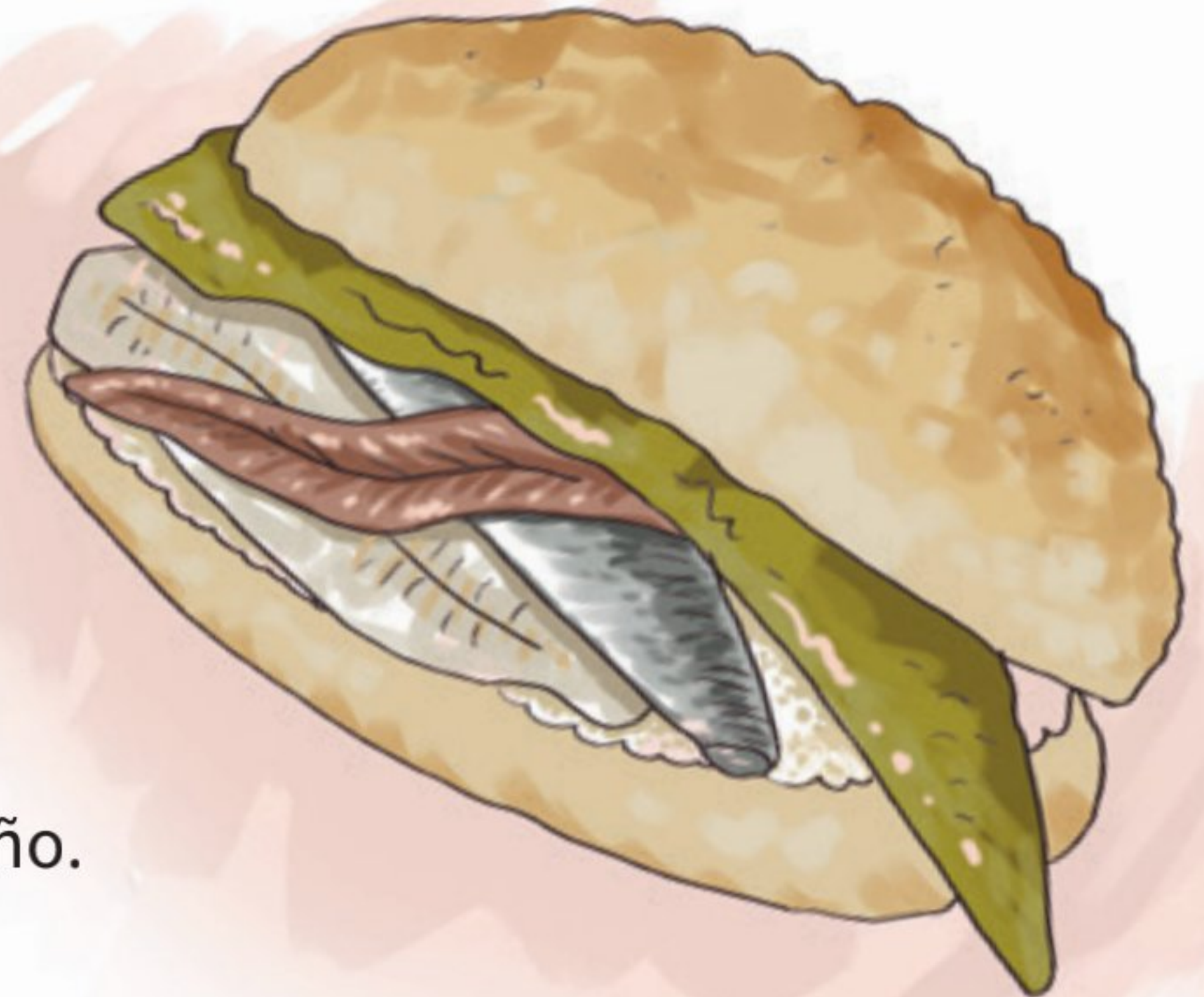

Pincho 'Matrimonio'



Bar de pinchos  
en la calle Laurel

Pinchos morunos, champiñones, embuchados, morros y matrimonios, entre otros, son algunos de los pinchos que puedes probar. Te recomendamos que en cada bar pidas la especialidad de la casa, El bar más antiguo de la calle Laurel es el 'Blanco y negro'.



La **calle San Juan** está cerca de la calle Laurel. Los logroñeses y logroñesas la llaman 'La Sanjuan' y hasta hace unos años eran los que más visitaban esta calle para comer unos pinchos. Pero desde hace unos años, los y las turistas han descubierto los pinchos y los vinos de esta calle.

La **calle San Agustín** es otra calle que ha abierto muchos bares para tomar pinchos. Al final de la calle, está la Plaza San Agustín, que es un lugar perfecto para comer o tomar algo mientras disfrutas del encanto del Casco Antiguo de la ciudad.

Fuera del Casco Antiguo de Logroño hay otras zonas para tomar pinchos. No son tan turísticas, pero son muy agradables. Por ejemplo:

- La calle María teresa Gil de Gárate.
- La calle República Argentina.

Lo que tienes que tener claro  
es que Logroño y sus barrios  
están lleno de bares y restaurantes.  
En cualquiera disfrutarás de la gastronomía,  
del ambiente logroñés  
y del buen carácter  
de los logroñeses y logroñesas.

# Logroño y sus fiestas

Logroño tiene 4 fiestas importantes:

- San Bernabé.
- San Mateo.
- Virgen de la Esperanza.
- Semana Santa.

La fiesta de **San Bernabé** es el 11 de junio. Es para celebrar que Logroño ganó en 1521 al ejército francés después del asedio a la ciudad. Después de luchar mucho, los logroñeses consiguieron que los franceses se marcharan.

Los ‘banderazos’ y el reparto del pez, pan y vino, que recuerda que los logroñeses y las logroñesas sobrevivieron con estos alimentos durante el asedio francés, son los actos más importantes.

Esta Fiesta es de Interés Turístico Nacional.



**Asedio de Logroño en 1521**

**San Mateo** es la Fiesta de la Vendimia.  
Es el 21 de septiembre  
y hay un pisado de la uva.  
Con el mosto de ese pisado  
se hace una ofrenda a la Virgen de Valvanera,  
que es la patrona de La Rioja.

También es una Fiesta de Interés Turístico Nacional.



Pisado de la uva en San Mateo

La **Virgen de la Esperanza** es la patrona de Logroño y se celebra el 18 de diciembre.

La **Semana Santa** en Logroño es una de las más importantes del norte de España. Es porque los pasos y las imágenes que salen tienen mucho valor y son muy antiguas.

También es una Fiesta de Interés Turístico Nacional.

Virgen de la Esperanza



# Logroño en un día

- Te proponemos un plan de un día para tu visita a Logroño.
- Pasea por las calles de su Casco Antiguo. Puedes empezar por la calle Portales, desde la parte más cercana a la calle Muro del Carmen, y ver su ambiente. Para en la Plaza del Mercado para ver la concatedral de La Redonda. Puedes entrar dentro de la iglesia y ver la pintura de Miguel Ángel.
- Continúa tu paseo por las calles del Casco Antiguo y acércate a la muralla del Revellín. Una vez allí, puedes entrar al Cubo del Revellín y conocer la historia de Logroño.

Paseo por el Casco Antiguo



Calle Laurel

- A mediodía no puedes faltar a tu cita en la calle Laurel y probar diferentes pinchos y vinos riojanos. Aprovecha y habla con los camareros y camareras. Seguro que te dan algún buen consejo para tu visita a Logroño.

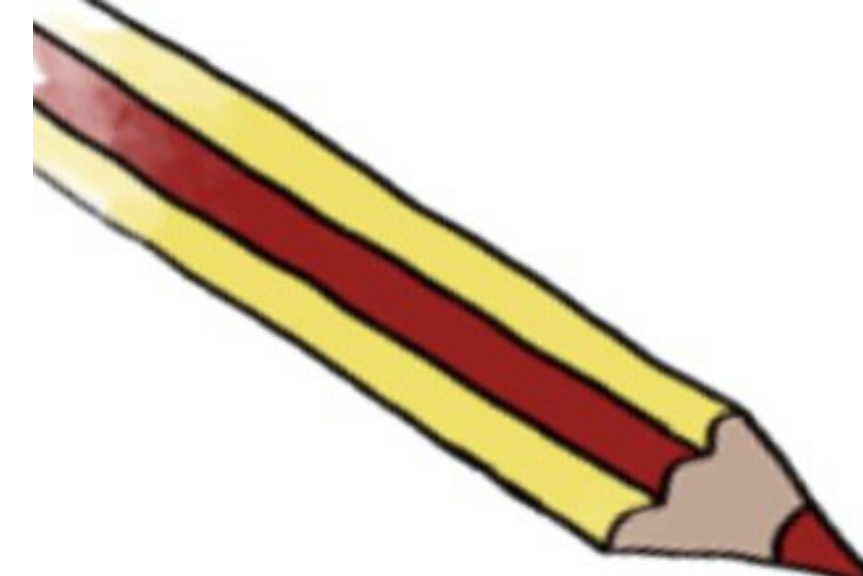

- Por la tarde, puedes acercarte a dar un paseo por el Parque del Ebro y ver desde allí sus puentes, la Casa de las Ciencias o las iglesias y ver una bonita vista de la ciudad.

- Y antes de irte de Logroño visita una de las 8 bodegas que hay en la ciudad. Podrás ver el proceso de elaboración de vino y participar en una cata y probar vino.

- Puedes acabar tu visita a Logroño con una cena en la calle San Juan o en alguno de los restaurantes que hay en la ciudad. algunos de ellos tienen Estrellas Michelin.



# Curiosidades de Logroño

- ▶ Dentro de la iglesia de La Redonda hay un cuadro muy importante que pintó **Miguel Ángel** y que se llama 'La crucifixión'.
- ▶ La **Casa de las Ciencias** era el antiguo matadero de la ciudad y es un ejemplo de arquitectura industrial.
- ▶ Los **banderazos** son un acto de las fiestas de San Bernabé en el que el alcalde o alcaldesa de Logroño recorre varias calles del Casco Antiguo de la ciudad en una procesión con una bandera en la mano. El alcalde o alcaldesa hace 3 paradas donde estaban las puertas de la ciudad, cuando Logroño estaba amurallada.

Las paradas son:

- Arco de San Bernabé.
- Esquina de Cuatro Cantones.
- Puerta del Revellín.



Banderazos





Cosme García

- ▶ **Cosme García** fue un logroñés que inventó el primer submarino español. El nombre de esta persona tan importante se le puso a un instituto de la ciudad.
- ▶ Logroño tiene un **embarcadero**. Está en el río Ebro y se hacen actividades de agua. Antes de ser un lugar para alquilar piraguas era la antigua playa de Logroño.
- ▶ El **Paseo del Espolón** es una gran plaza que hay en el centro de Logroño. En ella hay un monumento dedicado al General Espartero. El nombre oficial de este paseo es: Paseo Príncipe de Vergara.

Café Moderno



- ▶ En un bar del Casco Antiguo de Logroño ponen una canción muy conocida los fines de semana, a las 12 de la noche. Es un espectáculo verlo. Es el **Café Moderno** de Logroño. La letra de la canción dice: "cuerpos que van de rama en rama y de flor en flor".
- ▶ **Joaquín Sabina** dedicó su canción 'Princesa' a una logroñesa de la que se enamoró.
- ▶ A la gente de Logroño se le llama **logroñés o logroñesa**, lucroniense y también jacarero o jacarera.





## Peñistas en las fiestas de Logroño

- ▶ **Las peñas** son un grupo de personas que participan en las fiestas de Logroño. Animam a los logroñeses y logroñesas con sus músicas y sus bailes y organizan degustaciones. Hay diferentes grupos. Cada grupo se viste con una camisa de un color y un pañuelo de fiestas. Son el 'alma' de las fiestas.
- ▶ La **calle Ochavo** es la calle más pequeña y más estrecha de Logroño.

- ▶ **Chiquitear** es la tradición de tomar chiquitos o chatos. Es decir: vasos pequeños de vino, cerveza o mosto, de bar en bar, con una cuadrilla de amigos y amigas.
- ▶ El **tragantúa** es una atracción infantil que representa a un hombre con la boca muy abierta por la que entran los niños y las niñas. También se le llama gargantúa, tragachicos o tragaldabas. Siempre está en las fiestas de Logroño.

El Tragantúa



Caramelos de café con leche

- ▶ Los **caramelos de café con leche** Viuda de Solano se fabricaban en Logroño, desde el año 1830. Al principio, los caramelos se hacían con leche de burra, porque se creía que era muy buena para evitar resfriados.
- ▶ El **zurrapote** es una bebida típica de las fiestas, que se toma en los chamizos y que se hace con vino, azúcar, limón y canela, entre otros ingredientes.



Puedes ver más curiosidades y ver cuánto sabes de Logroño en el juego 'Logroño de la A a la Z'.

Está en formato online en esta página web:

[www.plenainclusionlarioja.org/juego-logrono-az](http://www.plenainclusionlarioja.org/juego-logrono-az)



Zurrapote



# Oficina de Turismo de Logroño

Si quieres más información sobre Logroño para organizar tu visita a la ciudad puedes ir a la Oficina de Turismo de Logroño. Está en la calle Portales de Logroño, en el número 50.

También puedes llamar por teléfono. El teléfono de la oficina es el **941 29 12 60**.

O puedes entrar a las páginas web:

**[www.visitalogrono.com](http://www.visitalogrono.com)**

**[www.lariojaturismo.com](http://www.lariojaturismo.com)**



Lectura Fácil



**Logroño**



**Plena  
inclusión**  
La Rioja